Réderie

Dimanche 18 juin

Réservation obligatoire

1€ les 5 mètres

Restauration sur place

Réservations au 03 22 32 82 85

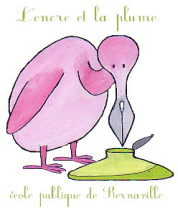

Vendredi 30 juin

à l'école L'Encre et la Plume **à partir de 16h00**

Commune de Bernaville

PROGRAMME DES FÊTES 2017

Vendredi 19 & 26 mai

à partir de 18h

Faites la FETE DES VOISINS

Soyez nombreux à y participer!!!

Fête des Mères et des Pères

Dimanche 28 mai

Le Maire, Gérard DE SAINT RIQUIER,
Le Conseil Municipal,
Le Comité des Fêtes

Seraient heureux de vous accueillir à la traditionnelle

Fête des mères & pères

Halle de Sports - Route de Ribeaucourt
à partir de 11h30

BERNAVILLE

Fête Locale 2017

Samedi 10 juin

À l'Abreuvoir - Place Jean-Marie Danel
Apéritif musical à partir de 18h30
Réservations au 03.22.32.72.59 jusqu'au samedi 03 juin 2017
(Boulangerie l'Arbre à Pains)

Menu Adulte

15€ (Boissons non comprises)

***

Kir

***

Cochon grillé et ses légumes

***

Dessert

Café

Menu Enfant

Moins de 12 ans 8€

Cochon grillé – pommes de terre

Boisson & Dessert

Avec attractions foraines les week-ends des
10 et 11 juin
& 17 et 18 juin

Concours de chevaux boulonnais

Dimanche 11 juin

rue Léon SOUDET
à partir de 10h

Avec traversée des chevaux dans les rues du Général Jean CRÉPIN, René DELCOURT et Léon SOUDET.