

Commune de Bernaville

Inscriptions scolaires Rentrée 2015/2016

L'encre et la plume

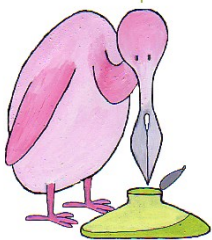

école publique de Bernaville

Les inscriptions en classe de maternelle pour les enfants nés en 2012 auront lieu aux heures d'ouverture du secrétariat de mairie soit du lundi au vendredi de 9h30 à 12h et de 14h à 17h, fermeture le mardi après-midi.

Vous devez vous présenter en mairie avec votre livret de famille et le carnet de santé de votre enfant.

Un certificat médical vous sera également demandé lors de l'inscription auprès de Madame MOYAUX Marjorie, la Directrice de l'école.

Les inscriptions des enfants nés en 2013 pour la rentrée 2016/2017 débuteront en janvier 2016.

Commune de Bernaville

Inscriptions scolaires Rentrée 2015/2016

L'encre et la plume



école publique de Bernaville

Les inscriptions en classe de maternelle pour les enfants nés en 2012 auront lieu aux heures d'ouverture du secrétariat de mairie soit du lundi au vendredi de 9h30 à 12h et de 14h à 17h, fermeture le mardi après-midi.

Vous devez vous présenter en mairie avec votre livret de famille et le carnet de santé de votre enfant.

Un certificat médical vous sera également demandé lors de l'inscription auprès de Madame MOYAUX Marjorie, la Directrice de l'école.

Les inscriptions des enfants nés en 2013 pour la rentrée 2016/2017 débuteront en janvier 2016.



Informations

JANVIER 2015



Informations

JANVIER 2015

ASSOCIER LES HABITANTS AUX PROJETS DU TERRITOIRE



ASSOCIER LES HABITANTS AUX PROJETS DU TERRITOIRE



**Les ateliers participatifs
reprennent le 16 février
2015 !**



**Les ateliers participatifs
reprennent le 16 février
2015 !**

**VENEZ PARTICIPER À L'ÉLABORATION DU
PLAN LOCAL D'URBANISME
INTERCOMMUNAL
COMMUNE DE BERNAVILLE**

**VENEZ PARTICIPER À L'ÉLABORATION DU
PLAN LOCAL D'URBANISME
INTERCOMMUNAL
COMMUNE DE BERNAVILLE**

**COUPON DÉTACHABLE A RETOURNER EN MAIRIE
AU PLUS TARD LE 30 JANVIER 2015**

NOM et PRÉNOM : _____

ADRESSE : _____

MAIL : _____

TÉLÉPHONE : _____

DISPONIBILITÉ et PRÉFÉRENCE : _____

(jours de la semaine / moment de la journée)
Ex : jeudi matin et vendredi soir

**COUPON DÉTACHABLE A RETOURNER EN MAIRIE
AU PLUS TARD LE 30 JANVIER 2015**

NOM et PRÉNOM : _____

ADRESSE : _____

MAIL : _____

TÉLÉPHONE : _____

DISPONIBILITÉ et PRÉFÉRENCE : _____

(jours de la semaine / moment de la journée)
Ex : jeudi matin et vendredi soir